2.8 密封之星母端连接器

十分防水、预先组装、
性能优异的紧凑型设计



HIRSCHMANN
AUTOMOTIVE

以质量和创新为驱动

更小、更强、更高效--这款连接器集轻巧设计与最高性能于一身。紧凑的外壳设计经久耐用，节省空间，同时不影响载流。这些连接器是与领先的原始设备制造商共同开发的，可与多种端子系统兼容，确保不同应用的灵活性和可靠性。

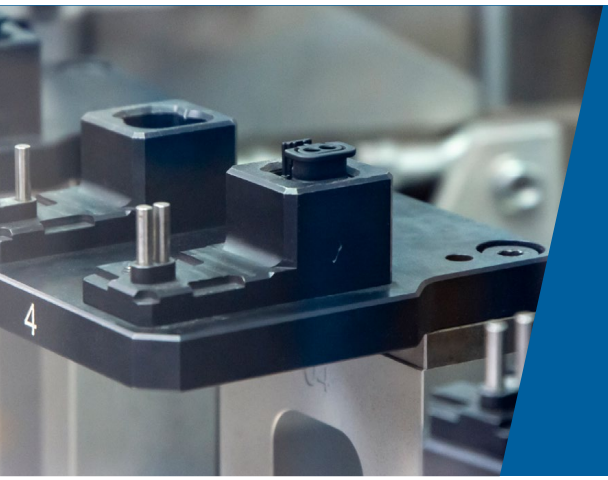

产品特性

各种外壳都可承受高温和动态负载。此外，它们还有许多其他优点：

- 符合测试规范LV214
- 防水等级符合IPX7/IPX9K要求
- 单线密封和稳健的径向密封
- CPA（连接器定位保证）
- 方便而安全的连接，具有制动功能的声音反馈
- 完全预装配的产品
- 锁定部件可提供位于保护罩的右侧或左侧的选择
- 主锁定和二次锁定
- 兼容2.8 MCP、CTS和MAK端子系统

产品技术信息

产品类型	母端端子外壳
刀片端子尺寸	2.8 mm
端子数量	2 到 8 孔
端子间距	5.0 mm
导线尺寸范围	最大 2.50 mm²
密封应用	密封
公端子/ 母端子	TE Connectivity MCP 2.8: C-1355036 (图纸料号)

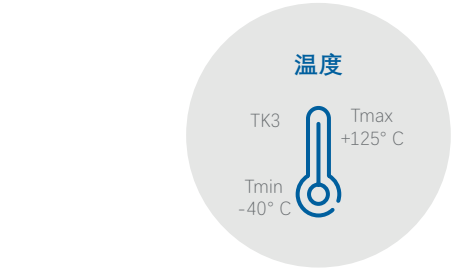







[1] 推荐的保护盖

产品变体 : 母头外壳

端子数量	产品类型	端子排数	CPA	订单/产品编号	产品编码	中性母头连接器接口
2	母端	1	带CPA	807-872-511	A, B, C	808-169-···00
3	母端	1	带CPA	807-873-511	A, B	
4	母端	1	带CPA	807-874-511	A, B	
5	母端	1	带CPA	807-875-511	A	
8	母端	2	带CPA	807-871-521	A, B	808-008-···00

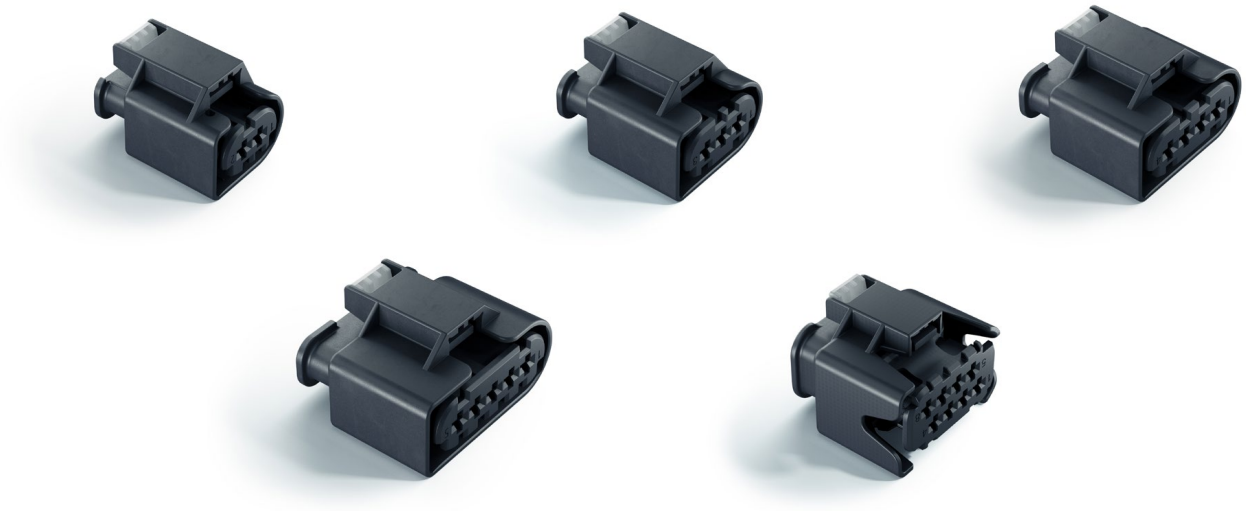

联系人

+86 513 8070 5899

sales.china@cn.hirschmann-automotive.com

Hirschmann (Nantong) Automotive Co., Ltd
赫尔思曼汽车技术（南通）有限公司
江苏省南通市经济技术开发区，新景路22号；邮编：226010

www.hirschmann-automotive.cn
shop.hirschmann-automotive.cn

2026年5月变更。最终解释权由赫尔思曼汽车有限公司所有。